



ประกาศเทศบาลตำบลท่าจ้ว
เรื่อง ปรับปรุงแผนอัตรากำลัง ๓ ปี ประจำปีงบประมาณ พ.ศ. ๒๕๖๗ - ๒๕๖๙
(ฉบับปรับปรุง ครั้งที่ ๑)

ตามมติที่ประชุมคณะกรรมการพนักงานเทศบาลจังหวัดตรัง ครั้งที่ ๑/๒๕๖๙ เมื่อวันที่ ๒๖ มกราคม ๒๕๖๙ มีมติเห็นชอบปรับปรุงแผนอัตรากำลัง ๓ ปี ประจำปีงบประมาณ พ.ศ. ๒๕๖๗ - ๒๕๖๙ (ฉบับปรับปรุง ครั้งที่ ๑) เพื่อรองรับปริมาณงานและภารกิจที่เพิ่มขึ้นของเทศบาลตำบลท่าจ้ว โดยคำนึงถึงภารกิจ อำนาจหน้าที่ ความรับผิดชอบ ลักษณะงานที่ต้องปฏิบัติ และคุณภาพของงานตลอดถึงปริมาณงาน ภาระค่าใช้จ่าย ด้านบริหารงานบุคคล นั้น

อาศัยอำนาจตามความในมาตรา ๑๕ ประกอบมาตรา ๒๓ แห่งพระราชบัญญัติระเบียบบริหารงานบุคคลส่วนท้องถิ่น พ.ศ. ๒๕๔๒ ประกอบกับประกาศคณะกรรมการพนักงานเทศบาลจังหวัดตรัง เรื่อง หลักเกณฑ์และเงื่อนไขเกี่ยวกับการบริหารงานบุคคลของพนักงานเทศบาล ลงวันที่ ๑๑ พฤศจิกายน ๒๕๔๕ ข้อ ๑๗ (๗) เทศบาลตำบลท่าจ้ว จึงขอประกาศใช้แผนอัตรากำลัง ๓ ปี ประจำปีงบประมาณ พ.ศ. ๒๕๖๗ - ๒๕๖๙ (ฉบับปรับปรุง ครั้งที่ ๑) รายละเอียดดังต่อไปนี้

ลำดับที่	ตำแหน่ง	ส่วนราชการ	จำนวน	หมายเหตุ
	<u>ข้อกำหนดตำแหน่งเพิ่ม</u>			
๑.	ผู้ช่วยเจ้าพนักงานจัดเก็บรายได้	กองคลัง	๑ อัตรา	
๒.	ผู้ช่วยนายช่างโยธา	กองช่าง	๑ อัตรา	
๓.	คนงาน (รถยนต์ฉุกลง)	สำนักปลัด	๑ อัตรา	

จึงประกาศมาเพื่อทราบโดยทั่วกัน

ประกาศ ณ วันที่ ๖ เดือน กุมภาพันธ์ พ.ศ. ๒๕๖๙

— น

(นายประสิทธิ์ แซ่ส้อ)

นายกเทศมนตรีตำบลท่าจ้ว

กรอบอัตรากำลัง 3 ปี (ระหว่างปี พ.ศ.2567 – 2569) ปรับปรุง ครั้งที่ 1

ลำดับ ที่	ส่วนราชการ	กรอบ อัตรา กำลังเดิม	กรอบอัตรากำลังตำแหน่ง ที่คาดว่าจะต้องใช้ในช่วง ระยะเวลา 3 ปีข้างหน้า			อัตรากำลังคน เพิ่ม/ลด			หมายเหตุ
			2567	2568	2569	2567	2568	2569	
1	ปลัดเทศบาล (นักบริหารงานท้องถิ่น ระดับกลาง)	1	1	1	1	-	-	-	
2	สำนักปลัดเทศบาล (01) - หัวหน้าสำนักปลัดเทศบาล (นักบริหารงานทั่วไป ระดับต้น)	1	1	1	1	-	-	-	ว่าง
3	- นักทรัพยากรบุคคล ปก./ชก.	1	1	1	1	-	-	-	
4	- นักวิเคราะห์นโยบายและแผน ปก./ ชก.	1	1	1	1	-	-	-	
5	- นักวิชาการสาธารณสุข ปก./ชก.	1	1	1	1	-	-	-	
6	- นักพัฒนาชุมชน ปก./ชก.	1	1	1	1	-	-	-	
7	- นิติกร ปก./ชก.	1	1	1	1	-	-	-	
8	- เจ้าพนักงานธุรการ ปง./ชง.	1	1	1	1	-	-	-	
9	- เจ้าพนักงานป้องกันและบรรเทา สาธารณภัย ปง./ชง.	1	1	1	1	-	-	-	
10	- เจ้าพนักงานสาธารณสุข ปง./ชง.	1	1	1	1	-	-	-	
	พนักงานจ้างตามภารกิจ								
	ประเภทผู้มีคุณวุฒิ								
11	- ผู้ช่วยเจ้าพนักงานธุรการ	2	2	2	2	-	-	-	
12	- ผู้ช่วยเจ้าพนักงานพัฒนาชุมชน	1	1	1	1	-	-	-	
	ประเภทผู้มีทักษะ								
13	- พนักงานขับรถยนต์	1	1	1	1	-	-	-	
14	- พนักงานขับรถยนต์ (ลูกเหิน)	1	1	1	1	-	-	-	
	พนักงานจ้างทั่วไป								
15	- คนงาน	2	2	2	2	-	-	-	
16	- ยาม	1	1	1	1	-	-	-	
17	- พนักงานขับรถบรรทุกขยะ	1	1	1	1	-	-	-	
18	- คนงาน	-	2	2	2	-	-	-	
19	- คนงาน	-	-	-	1	-	-	+1	
	กองคลัง (04)								
20	- ผู้อำนวยการกองคลัง (นักบริหารงานการคลัง ระดับต้น)	1	1	1	1	-	-	-	
21	- นักวิชาการพัสดุ ปก./ชก.	1	1	1	1	-	-	-	
22	- นักวิชาการจัดเก็บรายได้ ปก./ชก.	1	1	1	1	-	-	-	
23	- นักวิชาการเงินและบัญชี ปก./ชก.	-	1	1	1	-	-	-	

ลำดับ ที่	ส่วนราชการ	กรอบ อัตรา กำลังเดิม	กรอบอัตรากำลังตำแหน่ง ที่คาดว่าจะต้องใช้ในช่วง ระยะเวลา 3 ปีข้างหน้า			อัตรากำลังคน เพิ่ม/ลด			หมายเหตุ
			2567	2568	2569	2567	2568	2569	
24	- เจ้าพนักงานการเงินและบัญชี ปง./ชง.	1	1	1	1	-	-	-	กำหนดเพิ่ม
25	- เจ้าพนักงานพัสดุ ปง./ชง. <u>พนักงานจ้างตามภารกิจ</u>	1	1	1	1	-	-	-	
	<u>ประเภทผู้มีคุณวุฒิ</u>								
26	- ผู้ช่วยเจ้าพนักงานจัดเก็บรายได้	1	1	1	1	-	-	-	
27	- ผู้ช่วยเจ้าพนักงานพัสดุ	1	1	1	1	-	-	-	
28	- ผู้ช่วยเจ้าพนักงานธุรการ	1	1	1	1	-	-	-	
29	- ผู้ช่วยเจ้าพนักงานการเงินและบัญชี	1	1	1	1	-	-	-	
30	- ผู้ช่วยเจ้าพนักงานจัดเก็บรายได้ <u>พนักงานจ้างทั่วไป</u>	-	-	-	1	-	-	+1	
31	- พนักงานจตมาตรวัดน้ำ	2	2	2	2	-	-	-	
32	- คนงาน	1	1	1	1	-	-	-	
	<u>กองช่าง (05)</u>								
33	- ผู้อำนวยการกองช่าง (นักบริหารงานช่าง ระดับต้น)	1	1	1	1	-	-	-	
34	- วิศวกรโยธา ปก./ชก.	1	1	1	1	-	-	-	
35	- นายช่างโยธา ปง./ชง.	2	2	2	2	-	-	-	
36	- เจ้าพนักงานประปา ปง./ชง. <u>พนักงานจ้างตามภารกิจ</u>	1	1	1	1	-	-	-	
	<u>ประเภทผู้มีคุณวุฒิ</u>								
37	- ผู้ช่วยนายช่างไฟฟ้า	1	1	1	1	-	-	-	ว่างเดิม
38	- ผู้ช่วยเจ้าพนักงานธุรการ	1	1	1	1	-	-	-	
39	- ผู้ช่วยนายช่างโยธา	-	-	-	1	-	-	+1	
	<u>ประเภทผู้มีทักษะ</u>								
40	- พนักงานผลิตน้ำประปา <u>พนักงานจ้างทั่วไป</u>	1	1	1	1	-	-	-	ว่าง
41	-พนักงานผลิตน้ำประปา	1	1	1	1	-	-	-	ว่าง

ลุ่มดับ ที่	ส่วนราชการ	กรอบ อัตรา กำลังเดิม	กรอบอัตรากำลังตำแหน่ง ที่คาดว่าจะต้องใช้ในช่วง ระยะเวลา 3 ปีข้างหน้า			อัตรากำลังคน เพิ่ม/ลด			หมายเหตุ	
			2567	2568	2569	2567	2568	2569		
42	กองการศึกษา (08) - ผู้อำนวยการกองการศึกษา (นักบริหารงานการศึกษา ระดับต้น)	1	1	1	1	-	-	-	ว่าง	
43	- นักวิชาการศึกษา ปก./ชก.	1	1	1	1	-	-	-		
44	- เจ้าพนักงานการเงินและบัญชี ปง./ชง. <u>พนักงานจ้างตามภารกิจ</u>	-	1	1	1	-	-	-		
	<u>ประเภทผู้มีคุณวุฒิ</u>									
45	- ผู้ช่วยเจ้าพนักงานธุรการ	1	1	1	1	-	-	-		
	<u>ศูนย์พัฒนาเด็กเล็กตำบลท่าจิว</u>									
46	- ผู้อำนวยการศูนย์พัฒนาเด็กเล็ก	-	1	1	1	-	-	-		รอการจัดสรร จากกรม ส่งเสริมฯ
47	- ครู	3	3	3	3	-	-	-		
	<u>ประเภทผู้มีทักษะ</u>									
48	- ผู้ดูแลเด็ก	4	4	4	4	-	-	-		
	<u>พนักงานจ้างทั่วไป</u>									
49	- ผู้ดูแลเด็ก	1	1	1	1	-	-	-		
50	<u>หน่วยตรวจสอบภายใน (12)</u> - นักวิชาการตรวจสอบภายใน ปก./ชก.	1	1	1	1	-	-	-	ว่าง	
	รวม	52	57	57	60	-	-	3		

9. ภาระค่าใช้จ่ายเกี่ยวกับเงินเดือนและประโยชน์ตอบแทนอื่น

การวิเคราะห์การกำหนดอัตราค่าจ้างเพิ่มของพนักงานเทศบาลตำบลท่าจิว

ที่	ชื่อสายงาน	ระดับ ตำแหน่ง	จำนวน ทั้งหมด	จำนวนที่มีอยู่ปัจจุบัน			อัตราตำแหน่งที่คาดว่าจะ จะต้องใช้ในช่วง ระยะเวลา 3ปีข้างหน้า			อัตราค่าจ้างคน เพิ่ม/ลด			ภาระค่าใช้จ่ายที่เพิ่มขึ้น (3)			ค่าใช้จ่ายรวม (4)			หมายเหตุ
				จำนวน (คน)	เงินเดือน (1)	เงินประจำ ตำแหน่ง(2)	2567	2568	2569	2567	2568	2569	2567	2568	2569	2567	2568	2569	
1	ปลัดเทศบาล (นักบริหารงานท้องถิ่น)	กลาง	1	1	588,120	168,000	1	1	1	-	-	-	19,920	20,400	20,640	776,040	796,440	817,080	(49,010)
สำนักปลัดเทศบาล																			
2	หัวหน้าสำนักงานปลัด (นักบริหารงานทั่วไป)	ต้น	1	1	448,920	42,000	1	1	1	-	-	-	13,320	13,320	15,240	504,240	517,560	532,800	(37,410)
3	นักทรัพยากรบุคคล	ปก/ชก	1	1	233,760	0	1	1	1	-	-	-	7,680	7,800	8,760	241,440	7,800	16,560	(19,480)
4	นักวิเคราะห์นโยบายและแผน	ปก/ชก	1	1	429,240	0	1	1	1	-	-	-	13,080	13,200	13,440	442,320	455,520	468,960	(35,770)
5	นักวิชาการสาธารณสุข	ปก/ชก	1	-	355,320	0	1	1	1	-	-	-	12,000	12,000	12,000	367,320	379,320	391,320	(ว่างเต็ม)
6	นักพัฒนาชุมชน	ปก/ชก	1	1	249,240	0	1	1	1	-	-	-	8,760	8,760	9,000	258,000	266,760	275,760	(20,770)
7	นิติกร	ปก/ชก	1	1	185,040	0	1	1	1	-	-	-	9,600	8,640	7,560	194,640	203,280	210,840	(15,420)
8	เจ้าพนักงานธุรการ	ปจ./ชง	1	1	291,240	0	1	1	1	-	-	-	11,040	11,160	10,920	302,280	313,440	324,360	(24,270)
9	เจ้าพนักงานป้องกันและบรรเทาสาธารณภัย	ปจ./ชง.	1	1	152,760	0	1	1	1	-	-	-	6,000	6,360	6,600	158,760	165,120	171,720	(12,730)
10	เจ้าพนักงานสาธารณสุข	ปจ./ชง	1	-	0	0	1	1	1	1	-	-	297,900	9,720	9,720	297,900	307,620	317,340	

ที่	ชื่อสายงาน	ระดับ ตำแหน่ง	จำนวน ทั้งหมด	จำนวนที่มีอยู่ปัจจุบัน			อัตราตำแหน่งที่คาดว่าจะ จะต้องใช้ในช่วง ระยะเวลา 3 ปีข้างหน้า			อัตรากำลังคน เพิ่ม/ลด			ภาวะค่าใช้จ่ายที่เพิ่มขึ้น (3)			ค่าใช้จ่ายรวม (4)			หมายเหตุ
				จำนวน (คน)	เงินเดือน (1)	เงินประจำ ตำแหน่ง(2)	2567	2568	2569	2567	2568	2569	2567	2568	2569	2567	2568	2569	
ประเภทผู้มีทักษะ																			
42	พนักงานผลิตน้ำประปา (ทักษะ)	-	1	1	158,520	0	1	1	1	-	-	-	6,360	6,600	6,960	164,880	171,480	178,440	(13,210)
พนักงานจ้างทั่วไป																			
43	พนักงานผลิตน้ำประปา	-	1	1	108,000	0	1	1	1	-	-	-	0	0	0	108,000	108,000	108,000	(9,000)
กองการศึกษา																			
44	ผู้อำนวยการกองการศึกษา (นักบริหารงานการศึกษา)	ต้น	1	1	442,320	42,000	1	1	1	-	-	-	13,200	13,440	14,160	497,520	510,960	525,120	(36,860)
45	นักวิชาการศึกษา	ปก/ชก.	1	-	355,320	0	1	1	1	-	-	-	12,000	12,000	12,000	367,320	379,320	391,320	(วางเดิม)
46	เจ้าพนักงานการเงินและบัญชี	ปง/ชง	1	-	0	0	1	1	1	1	-	-	297,900	9,720	9,720	297,900	307,620	317,340	
พนักงานจ้างตามภารกิจ																			
ประเภทมีคุณวุฒิ																			
47	ผู้ช่วยเจ้าพนักงานธุรการ	-	1	1	126,480	0	1	1	1	-	-	-	5,160	5,280	5,520	131,640	136,920	142,440	(10,540)
ศูนย์พัฒนาเด็กเล็กตำบลท่าจั่ว																			
48	ผู้อำนวยการศูนย์พัฒนาเด็กเล็ก	-	1	-	0	0	1	1	1	-	-	-	การจัดสรรตำแหน่งดังกล่าวให้กระทำได้ก็ต่อเมื่อได้รับแจ้งอนุมัติจัดสรรอัตรากำลังจากกรมส่งเสริมฯ แล้ว						
49	ครู	-	3	3	0	0	3	3	3	-	-	-	ได้รับเงินอุดหนุนจากกรมส่งเสริมการปกครองท้องถิ่น						

ที่	ชื่อสายงาน	ระดับ ตำแหน่ง	จำนวน ทั้งหมด	จำนวนที่มีอยู่ปัจจุบัน			อัตราตำแหน่งที่คาดว่าจะ จะต้องใช้ใน ช่วง ระยะเวลา 3ปีข้างหน้า			อัตรากำลังคน เพิ่ม/ลด			ภาระค่าใช้จ่ายที่เพิ่มขึ้น (3)			ค่าใช้จ่ายรวม (4)			หมายเหตุ
				จำนวน (คน)	เงินเดือน (1)	เงินประจำ ตำแหน่ง(2)	2567	2568	2569	2567	2568	2569	2567	2568	2569	2567	2568	2569	
พนักงานจ้างตามภารกิจ																			
ประเภทมีทักษะ																			
50	ผู้ดูแลเด็ก (11,480) (1,805)	-	1	1	0	0	1	1	1	-	-	-	ได้รับเงินอุดหนุนจากกรมส่งเสริมการปกครองท้องถิ่น						
51	ผู้ดูแลเด็ก (9,400) (2,000)	-	1	1	0	0	1	1	1	-	-	-	ได้รับเงินอุดหนุนจากกรมส่งเสริมการปกครองท้องถิ่น						
52	ผู้ดูแลเด็ก (9,400) (2,000)	-	1	-	0	0	1	1	1	-	-	-	ได้รับเงินอุดหนุนจากกรมส่งเสริมการปกครองท้องถิ่น						
53	ผู้ดูแลเด็ก (9,400) (2,000)	-	1	-	112,800	0	1	1	1	-	-	-	0	4,560	4,800	112,800	117,360	122,160	(ว่างเต็ม)
พนักงานจ้างทั่วไป																			
54	ผู้ดูแลเด็ก	-	1	1	108,000	0	1	1	1	-	-	-	0	0	0	108,000	108,000	108,000	(9,000)
หน่วยงานตรวจสอบภายใน																			
55	นักวิชาการตรวจสอบภายใน	ปก/ชก.	1	-	355,320	0	1	1	1	-	-	-	12,000	12,000	12,000	367,320	379,320	391,320	(ว่างเต็ม)
5	รวม		57	43	10,040,700	336,000	57	57	60	0	0	0	1,259,280	357,960	358,680	11,851,980	11,968,500	12,327,180	
6	ประมาณการประโยชน์ตอบแทนอื่น 15 %														1,777,797	1,795,275	1,849,077		
7	รวมเป็นค่าใช้จ่ายบุคคลทั้งสิ้น														13,629,777	13,763,775	14,176,257		
8	ร้อยละ 40 จากงบประมาณรายจ่ายประจำปี														33.64	33.64	34.30		

หมายเหตุ

งบประมาณรายจ่ายประจำปี 2566	40,111,917	บาท	
งบประมาณรายจ่ายประจำปี 2567	40,513,036	บาท	เพิ่มขึ้นร้อยละ - ของประมาณการจากรายจ่ายประจำปี 2566
งบประมาณรายจ่ายประจำปี 2568	40,918,167	บาท	เพิ่มขึ้นร้อยละ 1 ของประมาณการจากรายจ่ายประจำปี 2567
งบประมาณรายจ่ายประจำปี 2569	41,327,348	บาท	เพิ่มขึ้นร้อยละ 1 ของประมาณการจากรายจ่ายประจำปี 2568

10. แผนภูมิโครงสร้างแบ่งส่วนราชการตามแผนอัตรากำลัง 3 ปี เทศบาลตำบลท่าจี้ว

โครงสร้างส่วนราชการเทศบาลตำบลท่าจี้ว

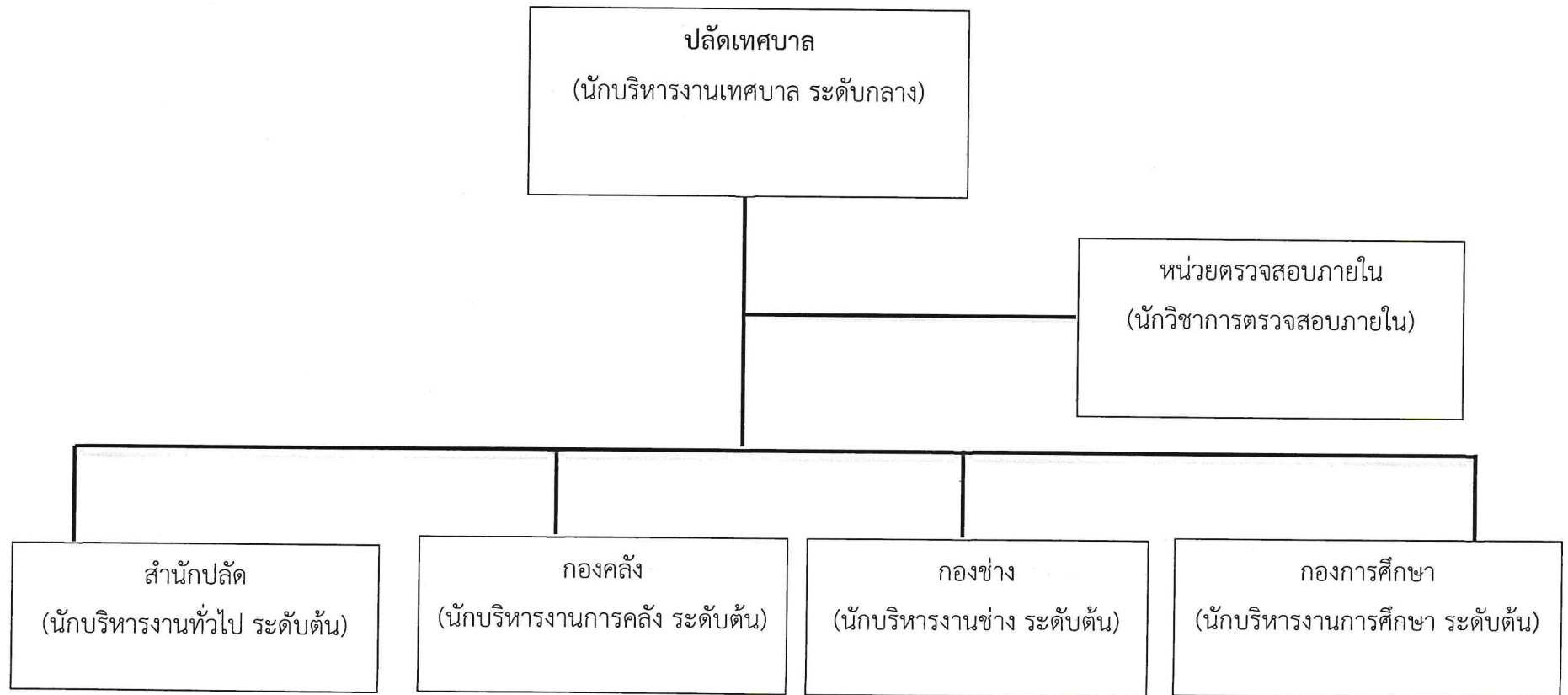

โครงสร้างสำนักปลัดเทศบาล

หัวหน้าสำนักปลัด

(นักบริหารงานทั่วไป ระดับต้น)

- งานบริหารงานทั่วไป
- งานอำนวยการ
- งานเลือกตั้ง
- งานส่งเสริมการท่องเที่ยว
- งานกิจการสภา
- งานกิจการพาณิชย์
- งานการเจ้าหน้าที่
- งานนิติการ

- นักทรัพยากรบุคคลปฏิบัติการ (1)
- นิติกรปฏิบัติการ (1)
- เจ้าพนักงานธุรการชำนาญงาน (1)
- พนักงานจ้างตามภารกิจ
- ผู้ช่วยเจ้าพนักงานธุรการ (2)
- พนักงานขับรถยนต์ (ทักษะ) (1)
- พนักงานจ้างทั่วไป
- คนงาน (1)
- ยาม (1)
- คนงาน (1)

- งานสวัสดิการสังคม
- งานพัฒนาชุมชน
- งานสังคมสงเคราะห์
- งานบริหารงานสาธารณสุข
- งานบริการทางการแพทย์
- งานจัดการมูลฝอยและสิ่ง
ปฏิกูล
- งานควบคุมและจัดการ
คุณภาพสิ่งแวดล้อม
- งานโรงพยาบาล

- นักพัฒนาชุมชนปฏิบัติการ (1)
- นักวิชาการสาธารณสุข ปก./ชก. (ว่าง 1)
- เจ้าพนักงานสาธารณสุข ปง./ชง.(1)
- พนักงานจ้างตามภารกิจ
- ผู้ช่วยนักพัฒนาชุมชน (1)
- พนักงานขับรถยนต์ อุกเจิน (1)
- พนักงานจ้างทั่วไป
- คนงาน (1)
- พนักงานขับรถบรรทุกขยะ (1)
- คนงาน (1)
- คนงาน (กำหนดเพิ่ม 1)

- งานนโยบายและ
แผนพัฒนา
- งานแผนงานและ
งบประมาณ
- งานติดตามและ
ประเมินผล
- งานวิชาการ
- งานประชาสัมพันธ์

- นักวิเคราะห์นโยบายและแผน
ชำนาญการ (1)

- งานปกครอง
- งานป้องกันและบรรเทาสาธารณภัย
- งานรักษาความสงบ

- เจ้าพนักงานป้องกันและบรรเทาสาธารณภัย
ปฏิบัติงาน (1)

ระดับ	อำนวยการท้องถิ่น			วิชาการ				ทั่วไป			พนักงานจ้าง		รวม
	ต้น	กลาง	สูง	ปฏิบัติการ	ชำนาญการ	ชำนาญการพิเศษ	เชี่ยวชาญ	ปฏิบัติงาน	ชำนาญงาน	อาวุโส	ภารกิจ	ทั่วไป	
จำนวน	1	-	-	4	1	-	-	2	1	-	5	7	21

โครงสร้างกองคลัง

ผู้อำนวยการกองคลัง
(นักบริหารงานการคลัง ระดับต้น)

- งานการเงิน
- งานรับเงินเบิกจ่ายเงิน
- งานจัดทำฎีกาเบิกจ่ายเงิน
- งานเก็บรักษาเงิน

- เจ้าหน้าที่งานการเงินและบัญชี
ปง./ชง. (1)

- งานการบัญชี
- งานทะเบียนการคุมเบิกจ่ายเงิน
- งานงบการเงินและงบทดลอง
- งานแสดงฐานะทางการเงิน

- นักวิชาการเงินและบัญชี ปก./ชก.
(1)
พนักงานจ้างตามภารกิจ
- ผู้ช่วยเจ้าหน้าที่งานการเงินและบัญชี (1)

- งานภาษีอากร ค่าธรรมเนียมและค่าเช่า
- งานพัฒนารายได้
- งานควบคุมกิจการค้าและค่าปรับ
- งานทะเบียนควบคุมและเร่งรัดรายได้

- นักวิชาการจัดเก็บรายได้ปฏิบัติงาน (1)
พนักงานจ้างตามภารกิจ
- ผู้ช่วยเจ้าหน้าที่งานจัดเก็บรายได้ (1)
- ผู้ช่วยเจ้าหน้าที่งานจัดเก็บรายได้ (กำหนดเพิ่ม1)
พนักงานจ้างทั่วไป
- พนักงานจดมาตรวัดน้ำ (2)

- งานทะเบียนทรัพย์สินและแผนที่ภาษี
- งานพัสดุ
- งานทะเบียนเบิกจ่ายวัสดุครุภัณฑ์

- นักวิชาการพัสดุ ปก./ชก. (1)
- เจ้าหน้าที่งานพัสดุปฏิบัติงาน (1)
พนักงานจ้างตามภารกิจ
- ผู้ช่วยเจ้าหน้าที่งานพัสดุ (1)
- ผู้ช่วยเจ้าหน้าที่งานธุรการ (1)

ระดับ	ผู้อำนวยการท้องถิ่น			วิชาการ				ทั่วไป			พนักงานจ้าง		รวม
	ต้น	กลาง	สูง	ปฏิบัติการ	ชำนาญการ	ชำนาญการพิเศษ	เชี่ยวชาญ	ปฏิบัติงาน	ชำนาญงาน	อาวุโส	ภารกิจ	ทั่วไป	
จำนวน	1	-	-	3	-	-	-	2	-	-	5	3	14

โครงสร้างกองช่าง

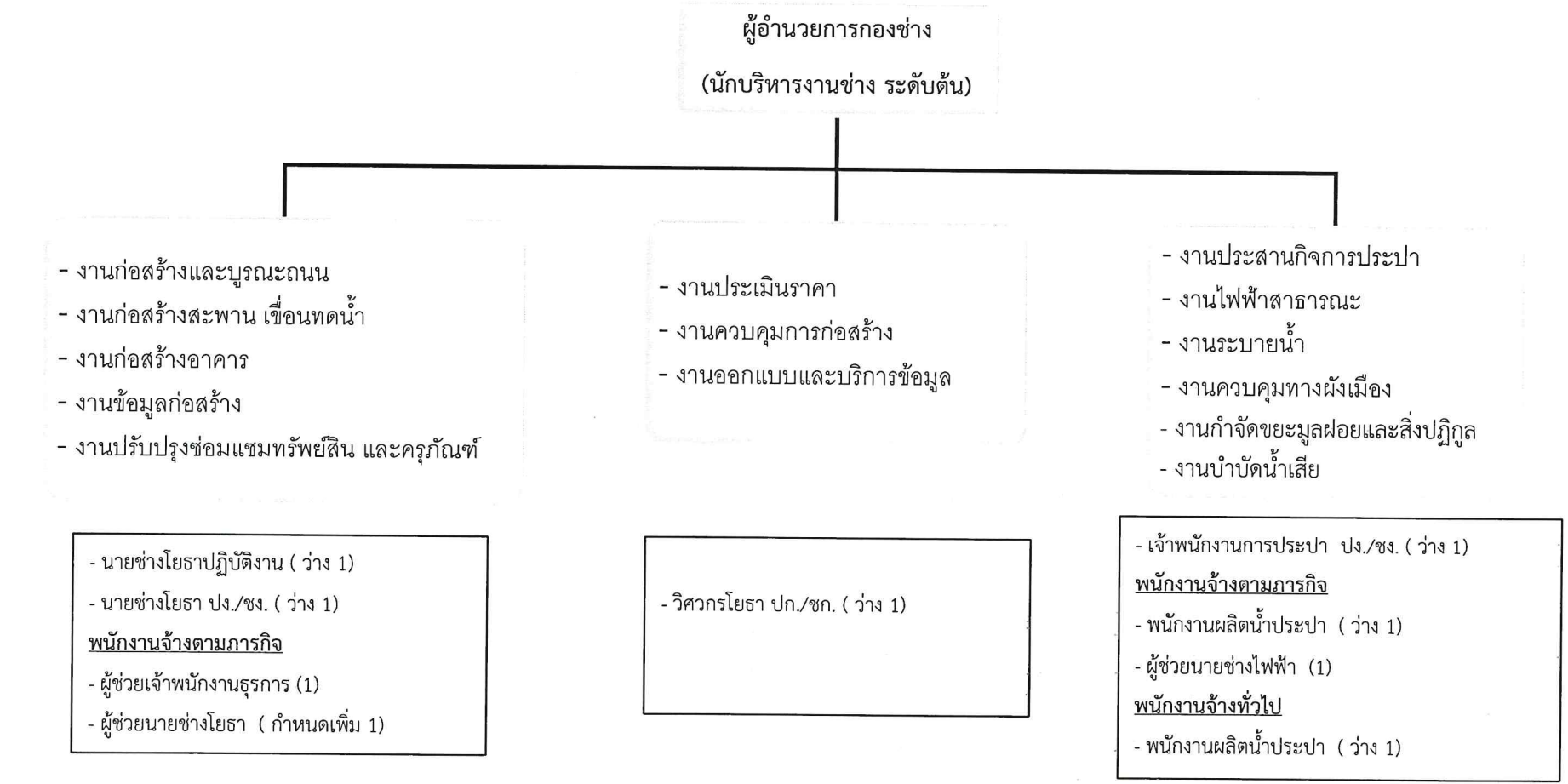

ระดับ	ผู้อำนวยการท้องถิ่น			วิชาการ				ทั่วไป			พนักงานจ้าง		รวม
	ต้น	กลาง	สูง	ปฏิบัติการ	ชำนาญการ	ชำนาญการพิเศษ	เชี่ยวชาญ	ปฏิบัติงาน	ชำนาญงาน	อาวุโส	ภารกิจ	ทั่วไป	
จำนวน	1	-	-	1	-	-	-	3	-	-	4	1	10

โครงสร้างกองการศึกษา

ผู้อำนวยการกองการศึกษา
(นักบริหารงานการศึกษา ระดับต้น)

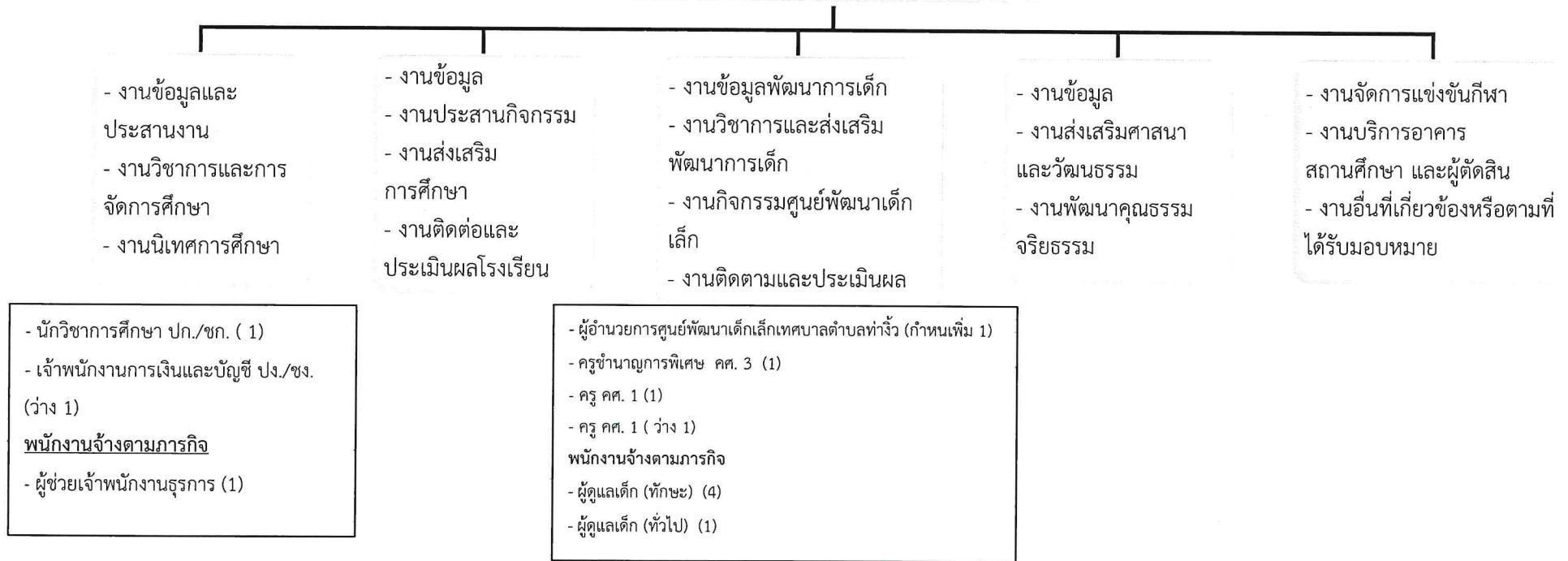

ระดับ	ผู้อำนวยการท้องถิ่น			วิชาการ				ทั่วไป			ศูนย์พัฒนาเด็กเล็ก	ครู		พนักงานจ้าง		รวม
	ต้น	กลาง	สูง	ปฏิบัติการ	ชำนาญการ	ชำนาญการพิเศษ	เชี่ยวชาญ	ปฏิบัติงาน	ชำนาญงาน	อาวุโส	ผอ.ศพด.	ครู คศ.2	ครู คศ.1	ภารกิจ	ทั่วไป	
จำนวน	1	-	-	1	-	-	-	1	-	-	1	1	2	5	1	13

11.บัญชีการจัดคนลงสู่ตำแหน่งตามแผนอัตรากำลัง ของเทศบาลตำบลท่าจี้ พ.ศ.2567 – 2569

ลำดับที่	ชื่อ-สกุล	คุณวุฒิ	แผนอัตรากำลังเดิม			แผนอัตรากำลังใหม่			เงินเดือน			หมายเหตุ
			เลขที่ตำแหน่ง	ตำแหน่ง	ระดับ	เลขที่ตำแหน่ง	ตำแหน่ง	ระดับ	เงินเดือน	เงินประจำตำแหน่ง	เงินเพิ่มอื่นๆ/ เงินค่าตอบแทน	
1	นายทิวัดต์ ขวัญเมือง	ปริญญาโท (ร.ป.ม.)	14-2-00-1101-001	ปลัดเทศบาล (นักบริหารงานท้องถิ่น)	กลาง	14-2-00-1101-001	ปลัดเทศบาล (นักบริหารงานท้องถิ่น)	กลาง	588,120	84,000	84,000	756,120
สำนักปลัดเทศบาล												
2	นายอติเดช แซงฟัด	ปริญญาโท (ร.ม.)	14-2-01-2101-001	หัวหน้าสำนักปลัดฯ (นักบริหารงานทั่วไป)	ต้น	14-2-01-2101-001	หัวหน้าสำนักปลัดฯ (นักบริหารงานทั่วไป)	ต้น	448,920	42,000	-	458,160
3	นางสาวสุภาวดี สงหนู	ปริญญาตรี (บธ.บ.)	14-2-01-3102-001	นักทรัพยากรบุคคล	ชก.	14-2-01-3102-001	นักทรัพยากรบุคคล	ชก.	233,760	-	-	233,760
4	นางธนิษฐา จริงจิตร	ปริญญาโท (ร.ม.)	14-2-01-3103-001	นักวิเคราะห์นโยบาย และแผน	ชก.	14-2-01-3103-001	นักวิเคราะห์นโยบาย และแผน	ชก.	429,240	-	-	429,240
5	-	-	14-2-01-3601-001	นักวิชาการสาธารณสุข	ปก./ ชก.	14-2-01-3601-001	นักวิชาการสาธารณสุข	ปก./ ชก.	355,320	-	-	(ว่าง)
6	นางสาวบุญญาภรณ์ คงฤทธิ์	ปริญญาตรี (บธ.บ.)	14-2-01-3801-001	นักพัฒนาชุมชน	ปก.	14-2-01-3801-001	นักพัฒนาชุมชน	ปก.	249,240	-	-	249,240
7	นายยงยุทธ์ แก้วแสน	ปริญญาตรี (ร.บ.)	14-2-01-3105-001	นิติกร	ปก.	14-2-01-3105-001	นิติกร	ปก.	185,040	-	-	185,040
8	นายจรัส ชูไชยยัง	ปวส. (คอมพิวเตอร์)	14-2-01-4101-001	เจ้าพนักงานธุรการ	ชง.	14-2-01-4101-001	เจ้าพนักงานธุรการ	ชง.	291,240	-	-	291,240
9	นายภิญญา เสนีย์	ปริญญาตรี (บธ.บ.)	14-2-01-4805-001	เจ้าพนักงานป้องกันและ บรรเทาสาธารณภัย	ชง.	14-2-01-4805-001	เจ้าพนักงานป้องกันและ บรรเทาสาธารณภัย	ชง.	152,760	-	-	152,760
10	นางสุจินต์ รุณแสง	ปริญญาตรี (วท.บ.)	14-2-01-4601-001	เจ้าพนักงานสาธารณสุข	ชง.	14-2-01-4601-001	เจ้าพนักงานสาธารณสุข	ชง.	-	-	-	

ลำดับที่	ชื่อ-สกุล	คุณวุฒิ	แผนอัตรากำลังเดิม			แผนอัตรากำลังใหม่			เงินเดือน			หมายเหตุ
			เลขที่ตำแหน่ง	ตำแหน่ง	ระดับ	เลขที่ตำแหน่ง	ตำแหน่ง	ระดับ	เงินเดือน	เงินประจำตำแหน่ง	เงินเพิ่มอื่นๆ/ เงินค่าตอบแทน	
11	พนักงานจ้างตามภารกิจ นายจีระยุทธ จัฒนรงค์	ปริญญาตรี	-	ผช.จพง.ธุรการ	-	-	ผช.จพง.ธุรการ	-	169,920	-	-	169,920
12			-	ผช.จพง.ธุรการ	-	-	ผช.จพง.ธุรการ	-	112,800	-	-	ว่าง
13	นางสาววิวรรธน์ มาบุญ	ปริญญาตรี	-	ผช.จพง.พัฒนาชุมชน	-	-	ผช.จพง.พัฒนาชุมชน	-	163,800	-	-	163,800
14	นายอรินทร์ คำวรรณ	ม.6	-	พนักงานขับรถยนต์	-	-	พนักงานขับรถ	-	125,280	-	-	125,280
15	นายอรรถชัย จันทะวงศ์	ม.3	-	พนักงานขับรถยนต์	-	-	พนักงานขับรถยนต์	-	124,080	-	-	
16	พนักงานจ้างทั่วไป นายจารึก เจริญสุข	ปริญญาตรี	-	คนงานทั่วไป	-	-	คนงาน	-	108,000	-	-	108,000
17	นางอนงนาฏ บริบูรณ์	ปวช.	-	คนงานทั่วไป	-	-	คนงาน	-	108,000	-	-	108,000
18	นายอำนาจ รักษา	ป.6	-	ยาม	-	-	ยาม	-	108,000	-	-	108,000
19	นายศราวุธ คงพุ่ม	ม.6	-	พนักงานขับรถบรรทุกขยะ	-	-	พนักงานขับรถบรรทุกขยะ	-	108,000	-	-	108,000
20	นางสาวมณฑา รุณแสง	ปริญญาตรี	-	-	-	-	คนงาน	-	108,000	-	-	108,000
21	นางสาวรัตนาภรณ์ วีระสุข	ปริญญาตรี	-	-	-	-	คนงาน	-	108,000	-	-	108,000
22			-	-	-	-	คนงาน	-	108,000	-	-	กำหนดเพิ่ม
กองคลัง												
23	นางวัชรีย์ ขวัญทองยิ้ม	ปริญญาโท (บธ.ม.)	14-2-04-2102-001	ผู้อำนวยการกองคลัง (นักบริหารงานการคลัง)	ต้น	14-2-04-2102-001	ผู้อำนวยการกองคลัง (นักบริหารงานการคลัง)	ต้น	435,720	42,000	-	477,720
24	นายครรชิตพล สนวนแก้ว	ปริญญาตรี (บธ.บ.)	14-2-04-3204-001	นักวิชาการพัสดุ	ปก.	14-2-04-3204-001	นักวิชาการพัสดุ	ปก.	355,320	-	-	355,320
25	นางสาวหทัยภัทร เต็มสังข์	ปริญญาตรี (ศ.บ.)	14-2-04-3203-001	นักวิชาการจัดเก็บ รายได้	ปก.	14-2-04-3203-001	นักวิชาการจัดเก็บ รายได้	ปก.	210,840	-	-	210,840
26	นางสาวณัฐธิดา นิมละมัย	ปริญญาตรี (บธ.บ.)	14-2-04-3201-001	นักวิชาการจัดเก็บ รายได้	ปก.	14-2-04-3201-001	นักวิชาการเงินและบัญชี	ปก.	-	-	-	

ลำดับที่	ชื่อ-สกุล	คุณวุฒิ	แผนอัตรากำลังเดิม			แผนอัตรากำลังใหม่			เงินเดือน			หมายเหตุ
			เลขที่ตำแหน่ง	ตำแหน่ง	ระดับ	เลขที่ตำแหน่ง	ตำแหน่ง	ระดับ	เงินเดือน	เงินประจำตำแหน่ง	เงินเพิ่มอื่นๆ/เงินค่าตอบแทน	
27	นางกาญจนา เหมือนขุน	ปริญญาตรี (บธ.บ.)	14-2-04-4201-001	เจ้าพนักงานการเงินและบัญชี	ปง.	14-2-04-4201-001	เจ้าพนักงานการเงินและบัญชี	ปง.	297,900	-	-	
28	นางดวงฤดี ทีปักษ์พันธ์	ปริญญาตรี (บธ.บ.)	14-2-04-4203-001	เจ้าพนักงานพัสดุ	ปง.	14-2-04-4203-001	เจ้าพนักงานพัสดุ	ปง.	140,400	-	-	
29	พนักงานจ้างตามภารกิจ นางสาวอมรรรัตน์ ศิริมาศ	ปวส.	-	ผช.จพง.จัดเก็บรายได้	-	-	ผช.จพง.จัดเก็บรายได้	-	170,880	-	-	170,880
30	นางสาวโสธรา มีเต็ม	ปวช.	-	ผช.จพง.พัสดุ	-	-	ผช.จพง.พัสดุ	-	112,800	-	-	112,800
31	นางสาวอภาภัทร สีนเฮว	ปริญญาตรี	-	ผช.จพง.ธุรการ	-	-	ผช.จพง.ธุรการ	-	132,360	-	-	132,360
32	นางสาวน้ำทิพย์ ศรีสุข	ปริญญาตรี	-	ผช.จพง.การเงินและบัญชี	-	-	ผช.จพง.การเงินและบัญชี	-	112,800	-	-	112,800
33	-	-	-	-	-	-	ผช.จพง.จัดเก็บรายได้	-	138,000	-	-	กำหนดเพิ่ม
34	พนักงานจ้างทั่วไป นายพงศ์ภัทร แก่นจันทร์	ปวช.	-	พนักงานจตมาตรวัดน้ำ	-	-	พนักงานจตมาตรวัดน้ำ	-	108,000	-	-	108,000
35	นายบัญญัติ ช่วยเกื้อ	ป.6	-	พนักงานจตมาตรวัดน้ำ	-	-	พนักงานจตมาตรวัดน้ำ	-	108,000	-	-	108,000
36	นางสาวกฤษณา ไทยมิตรชอบ	ปวส.	-	คนงานทั่วไป	-	-	คนงาน	-	108,000	-	-	108,000
กองช่าง												
37	นายกรวิสิทธิ์ ไชยมณี	ปริญญาตรี (วท.บ.)	14-2-05-2103-001	ผู้อำนวยการกองช่าง (นักบริหารงานช่าง)	ตัน	14-2-05-2103-001	ผู้อำนวยการกองช่าง (นักบริหารงานช่าง)	ตัน	468,960	42,000	-	510,960
38	-	-	14-2-05-3701-001	วิศวกรโยธา	ปก./ชก	14-2-05-3701-001	วิศวกรโยธา	ปก./ชก	355,320	-	-	(ว่างเดิม)
39	-	-	14-2-05-4701-001	นายช่างโยธา	ปง./ชง.	14-2-05-4701-001	นายช่างโยธา	ปง./ชง.	297,900	-	-	(ว่าง)
40	-	-	14-2-05-4701-002	นายช่างโยธา	ปง.	14-2-05-4701-002	นายช่างโยธา	ปง.	168,360	-	-	(ว่าง)
41	-	-	14-2-05-4707-001	เจ้าพนักงานประปา	ปง./ชง.	14-2-05-4707-001	เจ้าพนักงานประปา	ปง./ชง.	297,900	-	-	(ว่างเดิม)

ลำดับที่	ชื่อ-สกุล	คุณวุฒิ	แผนอัตรากำลังเดิม			แผนอัตรากำลังใหม่			เงินเดือน			หมายเหตุ
			เลขที่ตำแหน่ง	ตำแหน่ง	ระดับ	เลขที่ตำแหน่ง	ตำแหน่ง	ระดับ	เงินเดือน	เงินประจำตำแหน่ง	เงินเพิ่มอื่นๆ/ เงินค่าตอบแทน	
42	พนักงานจ้างตามภารกิจ นายสุมิตร ชูช่วย	ปริญญาตรี	-	ผช.นายช่างไฟฟ้า	-	-	ผช.นายช่างไฟฟ้า	-	143,400	-	-	143,400
43	นางสาวชนิดาภา เณรภักดิ์	ปริญญาตรี	-	ผช.จพง.ธุรการ	-	-	ผช.จพง.ธุรการ	-	162,360	-	-	162,360
44	-	-	-	พนักงานผลิต น้ำประปา	-	-	พนักงานผลิตน้ำประปา	-	158,520	-	-	(ว่าง)
45	-	-	-	ผช.นายช่างโยธา	-	-	-	-	138,000	-	-	กำหนดเพิ่ม
46	พนักงานจ้างทั่วไป -	-	-	พนักงานผลิต น้ำประปา	-	-	พนักงานผลิตน้ำประปา	-	108,000	-	-	(ว่าง)
กองการศึกษา												
47	นายเกียรติศักดิ์ ศิลวิศาล	ปริญญาโท (ศศ.ม.)	14-2-08-2107-001	ผู้อำนวยการกอง การศึกษา (นักบริหารงานการศึกษา)	ต้น	14-2-08-2107-001	ผู้อำนวยการกอง การศึกษา (นักบริหารงานการศึกษา)	ต้น	442,320	42,000	-	484,320
48	นางสาวสรัญญา ส่งแสง	ปริญญาตรี (บธ.บ.)	14-2-08-3803-001	นักวิชาการศึกษา	ชก.	14-2-08-3803-001	นักวิชาการศึกษา	ชก.	355,320	-	-	355,320
49	-	-	-	-	-	14-2-08-4201-002	เจ้าพนักงานการเงิน และบัญชี	ปง./ชง.	-	-	-	กำหนดเพิ่ม
50	พนักงานจ้างตามภารกิจ นางสาวปวีณา ไทยมิตรชอบ	ปวช.	-	ผช.จพง.ธุรการ	-	-	ผช.จพง.ธุรการ	-	126,480	-	-	126,480

ลำดับที่	ชื่อ-สกุล	คุณวุฒิ	แผนอัตรากำลังเดิม			แผนอัตรากำลังใหม่			เงินเดือน			หมายเหตุ
			เลขที่ตำแหน่ง	ตำแหน่ง	ระดับ	เลขที่ตำแหน่ง	ตำแหน่ง	ระดับ	เงินเดือน	เงินประจำตำแหน่ง	เงินเพิ่มอื่นๆ/เงินค่าตอบแทน	
51	ศูนย์พัฒนาเด็กเล็กตำบลท่าวีว ผู้อำนวยการศูนย์พัฒนาเด็กเล็ก	-	-	-	-	-	-	-	การจัดสรรตำแหน่งดังกล่าวให้กระทำได้อีกต่อเมื่อได้รับแจ้งอนุมัติจัดสรรอัตรากำลังจากกรมส่งเสริมการปกครองท้องถิ่น			
52	นางจาวรรรณ จันทร์นวล	ปริญญาตรี (ค.บ.)	14-2-08-6600-249	ครู	คศ.1	14-2-08-6600-249	ครู	คศ.2	ได้รับเงินอุดหนุนจากกรมส่งเสริมการปกครองท้องถิ่น			
53	นางปราณี เจริญสุข	ปริญญาตรี (ค.บ.)	14-2-08-6600-250	ครู	คศ.1	14-2-08-6600-250	ครู	คศ.1	ได้รับเงินอุดหนุนจากกรมส่งเสริมการปกครองท้องถิ่น			
54	นางฐิติรัตน์ เลียงพงษ์	ปริญญาโท (ศษ.ม.)	14-2-08-6600-251	ครู	คศ.2	14-2-08-6600-251	ครู	คศ.2	ได้รับเงินอุดหนุนจากกรมส่งเสริมการปกครองท้องถิ่น			
55	พนักงานจ้างตามภารกิจ นางรัชну ต่างสี	ปริญญาตรี (ค.บ.)	-	ผู้ดูแลเด็ก (ทักษะ)	-	-	ผู้ดูแลเด็ก (ทักษะ)	-	ได้รับเงินอุดหนุนจากกรมส่งเสริมการปกครองท้องถิ่น			
56	นางสุวรรณี นิลบวร	ปริญญาตรี (ค.บ.)	-	ผู้ดูแลเด็ก (ทักษะ)	-	-	ผู้ดูแลเด็ก (ทักษะ)	-	ได้รับเงินอุดหนุนจากกรมส่งเสริมการปกครองท้องถิ่น			
57	นางสาวพึงใจ ไตการ	ปริญญาตรี (บธ.บ.)	-	ผู้ดูแลเด็ก (ทักษะ)	-	-	ผู้ดูแลเด็ก (ทักษะ)	-	112,800	-	-	112,800
58	นางสาวเพ็ญพิสุทธิ์ นวลมาก	ม.6	-	ผู้ดูแลเด็ก (ทักษะ)	-	-	ผู้ดูแลเด็ก (ทักษะ)	-	ได้รับเงินอุดหนุนจากกรมส่งเสริมการปกครองท้องถิ่น			
59	พนักงานจ้างทั่วไป นางสาวอุทัยรัตน์ คงยวง	ปริญญาตรี (ศษ.บ.)	-	ผู้ดูแลเด็ก (ทั่วไป)	-	-	ผู้ดูแลเด็ก (ทั่วไป)	-	108,000	-	-	108,000
หน่วยตรวจสอบภายใน												
60	-	-	14-2-12-3205-001	นักวิชาการตรวจสอบภายใน	-	14-2-12-3205-001	นักวิชาการตรวจสอบภายใน	ปก./ชก.	355,320	-	-	(ว่างเดิม)